ORGANIGRAMMA FUNZIONALE GENERALE DELLA POLISPORTIVA PREGANZIOL

L'organigramma è un valido strumento direzionale in quanto consente di vedere come le persone sono raggruppate per svolgere i diversi processi e le diverse attività e fasi che li costituiscono, in modo da avere efficienza di risultati e linee di reporting definite e imprescindibili per ogni Organizzazione.
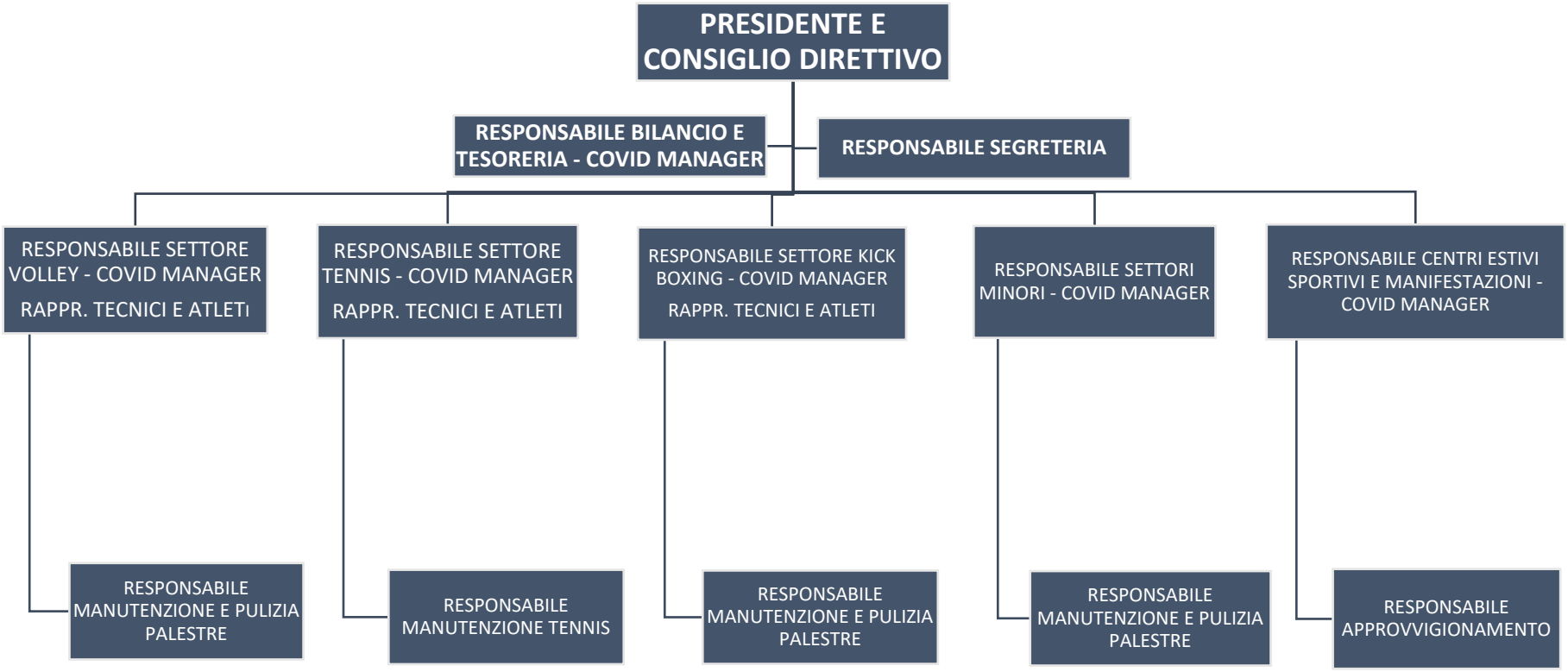
ANNO SPORTIVO 2020/21